



Rikke Margrethe Friis  
Direktør og cheføkonom

## 80-20 procent

Regionalt finansierede sygehusbyggerier og øvrigt anlæg

# Regionernes økonomi

- Årlige forhandlinger med staten i maj om regionernes økonomi
- Her fastlægges anlægsudgifterne for både kvalitetsfundsprojekterne og øvrigt anlæg
- I aftalen for 2019 var der 2,45 mia. kr. til øvrigt anlæg
- Dette ligger på niveau med de tre foregående år:
  - 2018: 2,2 mia. kr.
  - 2017: 2,3 mia. kr.
  - 2016: 2,1 mia. kr.



# Kvalitetsfondsmidlerne

- De 16 kvalitetsfundsprojekter forventes afsluttet i 2025
- Herefter forventes midlerne til øvrig anlæg at stige

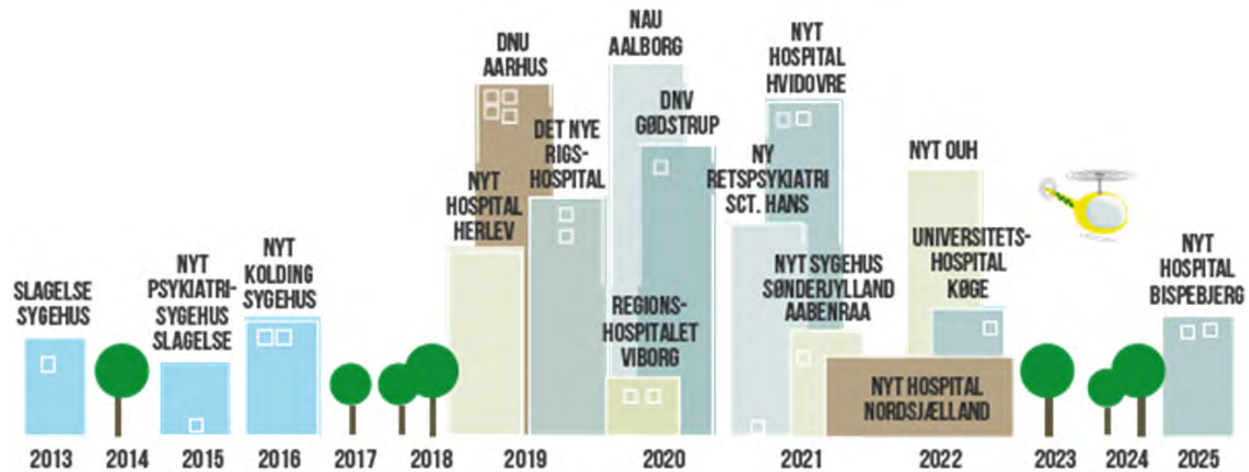

# Regionalt finansierede projekter

- Der er 27 sygehusbyggerier ud over de 16 kvalitetsfundsprojekter
  - Almindelig bygningsvedligehold
  - 9 psykiatrisygehuse
- Flere projekter med alternative finansieringskilder såsom OPP eller ESCO-samarbejder

Aabenraa Psykiatri



# Rambøll rapport fra 2014

- Analysen anslog, at der er et årligt investeringsbehov på 5,1 mia. kr. frem mod 2024
- En tredjedel af den bygningsmasse, som videreføres, er i kritisk stand

Til  
Danske Regioner  
Dokumenttype  
Rapport  
Dato  
November 2014

## INVESTERINGSANALYSE REGIONERNES BEHOV FOR INVESTERINGER PÅ SUNDHEDSOMRÅDET



RAMBØLL

# Bygningsmasse i kritisk tilstand

- Andelen af byggemassen der er i dårligere tilstand end den kritiske tilstand på 1 uden opretholdende vedligehold
- Vedligeholdelseefterslæbet vil frem mod 2024 stige med 1,2 mia. kr. årligt og dermed være på 30 mia. kr.

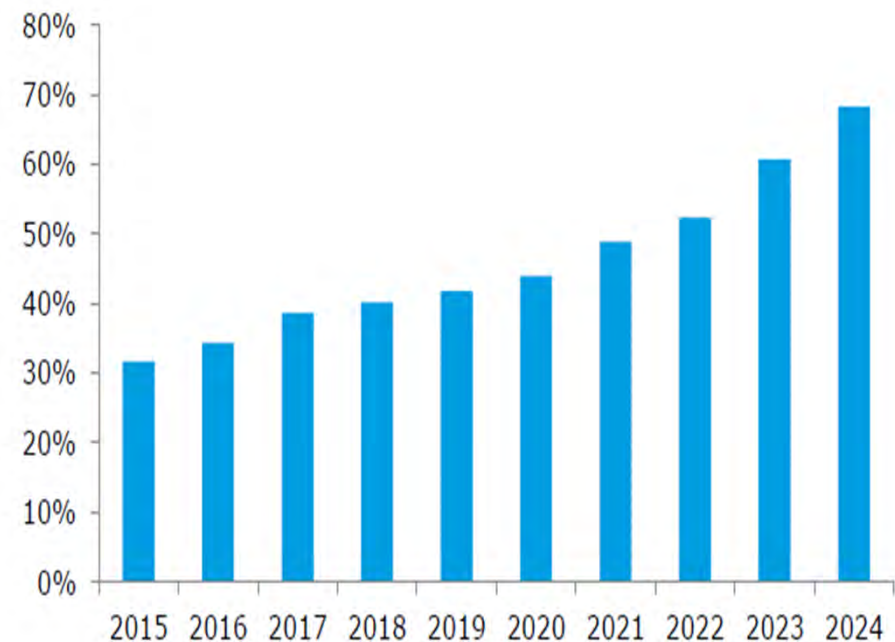

# Anlægsudgifter ift. driftsudgifter

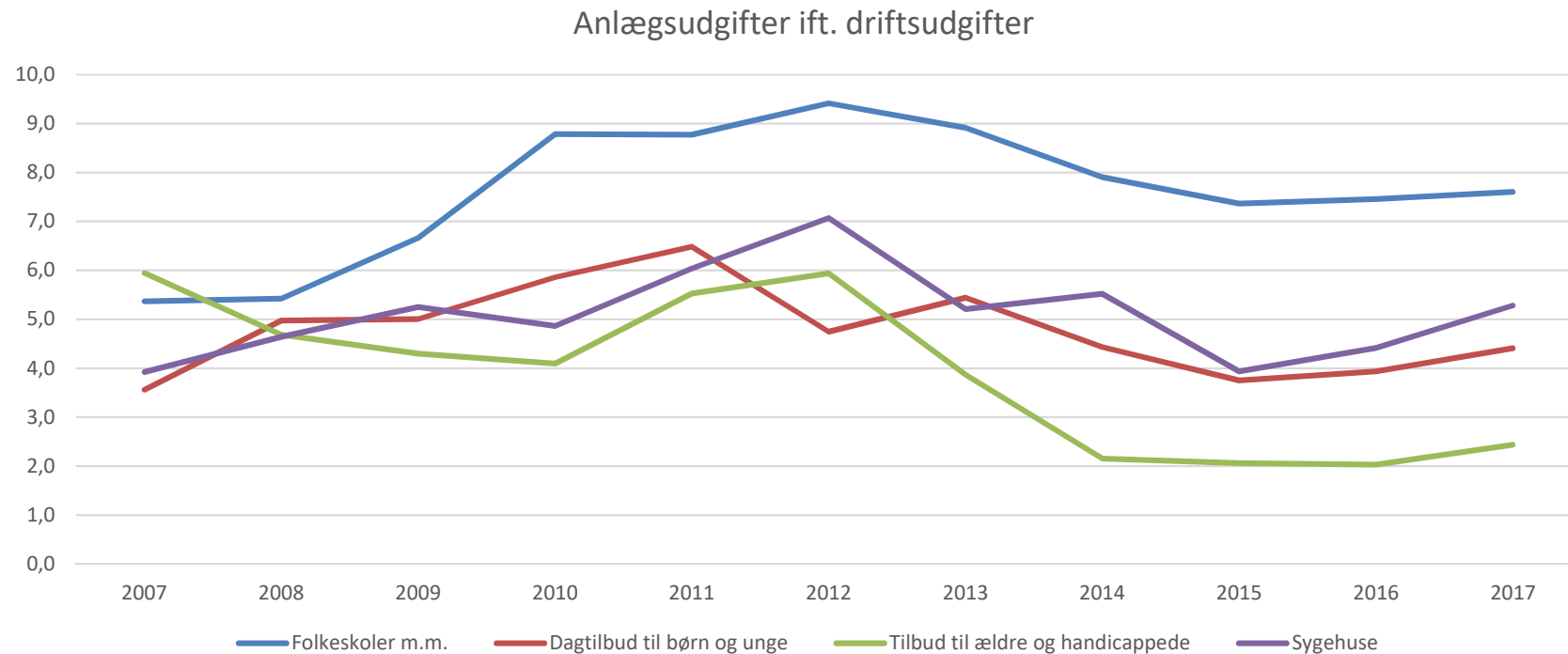

# Offentlige anlægsinvesteringer

- Danmark ligger på en 18. plads blandt OECD-lande
- Lavere niveau end de andre skandinaviske lande

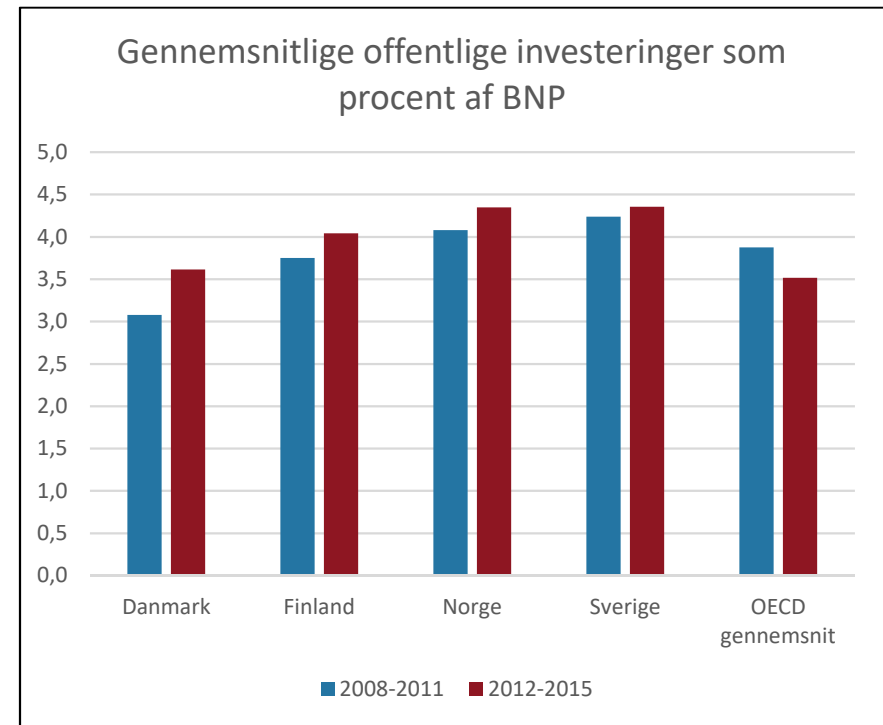



# Sygehusbyggeri i Sverige

- Byggeriet af det Nye Karolinska Universitetshospital overskred budgettet med 10 mia. sek.
- Budgettet var i forvejen på 15. mia. kr. I Danmark kan man få 3 store projekter for samme budget.
- Bygningsfejl, manglende kontrol og styring



21 september, 2017

**Nya Karolinska sjukhuset är Sveriges största ekonomiska katastrof någonsin! Och det blir bara värre.**

Byggandet och förvaltningen av Nya Karolinska Universitetssjukhuset i Solna är inget mindre än en oärlig skandal, en skandal som kommer att kosta skattebetalarna så mycket pengar under de

# Danske sygehusbyggerier er en successhistorie

- Totalrammeprikket sikrer danske byggerier mod lignende sager
- Gælder ikke kun kvalitetsfondsbyggerierne
- Udfordrer samtidig markedet og kan lede til konflikter

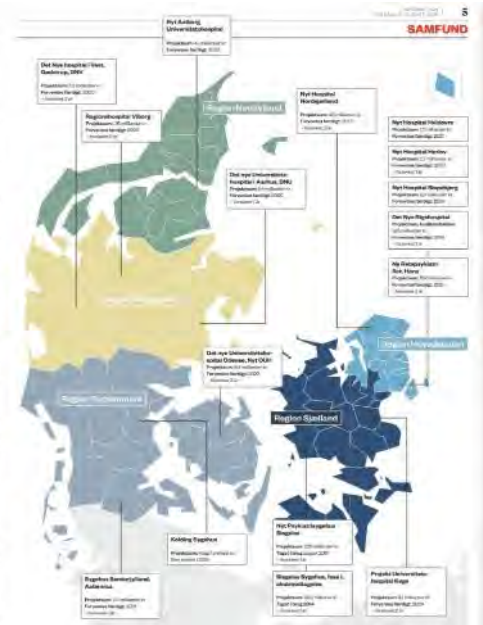

# Det private er i højere grad skyld i overophedning af økonomien end det offentlige

- Rapport fra KL i maj 2018
- Private investeringer og byggeri var den primære kilde for overophedningen af arbejdsmarkedet inden finanskrisen
- Det offentlige byggeri og anlægsinvesteringer har stort set ingen rolle spillet for udviklingen i overophedningen

Figur 6. Fordeling af investeringernes bidrag til beskæftigelsesgab, 2000-2014

