

MURSTEN, MØRTEL OG MULTISYGDOMME – HVORDAN ”BYGGER” VI FREMTIDENS SUNDHEDSVÆSEN?

Et oplæg om udfordringer og muligheder for det nære sundhedsvæsen – set fra et kommunalt perspektiv

Tommy Hummellose, Sundhedsrådmænd i Odense Kommune

AGENDA

Mursten, mørtel og multisygdomme – hvordan ”bygger” vi fremtidens sundhedsvæsen?

Et oplæg om udfordringer og muligheder for det nære sundhedsvæsen – set fra et kommunalt perspektiv

Tommy Hummelose, Sundhedsrådmand i Odense Kommune

- Kort om mig – og Sundhedsforvaltningen i Odense
- Udfordringsbilledet: Et sundhedsvæsen i krise?
- Udviklingstendenser og konkrete forandringer: Hvordan bygger vi fremtidens (nære) sundhedsvæsen?
- Spørgsmål og åben drøftelse

KORT OM MIG

- Sundhedsrådmænd i Odense Kommune fra 1. januar 2022
- Valgt til Odense Byråd ved valget i 2017 for Det Konservative Folkeparti
- IT-ingeniør. Ledelse og organisation – Salg, marketing og forbrugeradfærd
- Stifter af teknologi-virksomheden Intelligent Banker. 5 Børsen Gazelle priser

Kritikere har pegt på, at svæls med at skabe et nyt forvaltningsråd er alt, hvad politisk klasse ikke skaber en sen nattemme, da en bevist konstruktiv og realistisk gik i

Han vil løfte sundheden - uden at pege fingre

Med knap 700 medarbejdere og et budget på cirka 1,2 milliarder kroner vil den nye sundhedsrådmand Tommy Hummelrose (K) kæmpe for odenseanernes sundhed. Øverst på to-do-listen står den alarmerende udvikling i odenseanske unges mistrivsel, men rådmanden har også et par nye overraskende ideer i posen.

Silke Jessen Jensen
@silkej

FAKTA BLÅ BOG

Tommy Hummelrose er 68 år og trædt og opsøst i og med i Odense.

Som barn boede han i Hessebyvej 10 og gik på skole på den gamle skole i Odense. Han blev uddannet som ingeniør og arbejdede i Odense Kommune.

Valgt til Odense Byråd for Konservative i 2017.

Uddannet i Odense med tilgang til Odense Kommune for ledelse og organisationsudvikling.

Har været medlem af Folketinget (Banker) fra 2015 til 2019.

Har været medlem af Odense Kommune (Banker) fra 2019 til 2021.

Verden er en anden

Han peger på, at de unge normalt trives i et af sundhedsforvaltningens og dets opgaver, der kommer til at være.

– At næsten 40 procent af de unge i Odense har dårlig eller meget dårlig livstil, det er et stort problem. Det er et stort problem, og det er et stort problem.

Han peger på, at de unge normalt trives i et af sundhedsforvaltningens og dets opgaver, der kommer til at være.

– At næsten 40 procent af de unge i Odense har dårlig eller meget dårlig livstil, det er et stort problem. Det er et stort problem, og det er et stort problem.

Han peger på, at de unge normalt trives i et af sundhedsforvaltningens og dets opgaver, der kommer til at være.

– At næsten 40 procent af de unge i Odense har dårlig eller meget dårlig livstil, det er et stort problem. Det er et stort problem, og det er et stort problem.

Han peger på, at de unge normalt trives i et af sundhedsforvaltningens og dets opgaver, der kommer til at være.



veret (gennem) mange cykler af udfordringer, som mange andre odenseanske forvaltere også har oplevet. Når jeg tænker på min egen familie, så kan jeg ikke pege på en årsag til den unge livstil. Det er et stort problem, og det er et stort problem.

Han peger på, at de unge normalt trives i et af sundhedsforvaltningens og dets opgaver, der kommer til at være.

– At næsten 40 procent af de unge i Odense har dårlig eller meget dårlig livstil, det er et stort problem. Det er et stort problem, og det er et stort problem.

Han peger på, at de unge normalt trives i et af sundhedsforvaltningens og dets opgaver, der kommer til at være.

– At næsten 40 procent af de unge i Odense har dårlig eller meget dårlig livstil, det er et stort problem. Det er et stort problem, og det er et stort problem.

Han peger på, at de unge normalt trives i et af sundhedsforvaltningens og dets opgaver, der kommer til at være.

– At næsten 40 procent af de unge i Odense har dårlig eller meget dårlig livstil, det er et stort problem. Det er et stort problem, og det er et stort problem.

Han peger på, at de unge normalt trives i et af sundhedsforvaltningens og dets opgaver, der kommer til at være.

– At næsten 40 procent af de unge i Odense har dårlig eller meget dårlig livstil, det er et stort problem. Det er et stort problem, og det er et stort problem.

lementer, der er blevet særligt udfordringer, og jeg vil gerne sætte fokus på dem. Det er et stort problem, og det er et stort problem.

Han peger på, at de unge normalt trives i et af sundhedsforvaltningens og dets opgaver, der kommer til at være.

– At næsten 40 procent af de unge i Odense har dårlig eller meget dårlig livstil, det er et stort problem. Det er et stort problem, og det er et stort problem.

Han peger på, at de unge normalt trives i et af sundhedsforvaltningens og dets opgaver, der kommer til at være.

– At næsten 40 procent af de unge i Odense har dårlig eller meget dårlig livstil, det er et stort problem. Det er et stort problem, og det er et stort problem.

Han peger på, at de unge normalt trives i et af sundhedsforvaltningens og dets opgaver, der kommer til at være.

– At næsten 40 procent af de unge i Odense har dårlig eller meget dårlig livstil, det er et stort problem. Det er et stort problem, og det er et stort problem.

Han peger på, at de unge normalt trives i et af sundhedsforvaltningens og dets opgaver, der kommer til at være.

– At næsten 40 procent af de unge i Odense har dårlig eller meget dårlig livstil, det er et stort problem. Det er et stort problem, og det er et stort problem.

over 30 tilbud til de unge. Og det kan altså ikke betyde, at der er ingen løsning, der har betydning. Det er et stort problem, og det er et stort problem.

Han peger på, at de unge normalt trives i et af sundhedsforvaltningens og dets opgaver, der kommer til at være.

– At næsten 40 procent af de unge i Odense har dårlig eller meget dårlig livstil, det er et stort problem. Det er et stort problem, og det er et stort problem.

Han peger på, at de unge normalt trives i et af sundhedsforvaltningens og dets opgaver, der kommer til at være.

– At næsten 40 procent af de unge i Odense har dårlig eller meget dårlig livstil, det er et stort problem. Det er et stort problem, og det er et stort problem.

Han peger på, at de unge normalt trives i et af sundhedsforvaltningens og dets opgaver, der kommer til at være.

– At næsten 40 procent af de unge i Odense har dårlig eller meget dårlig livstil, det er et stort problem. Det er et stort problem, og det er et stort problem.

Han peger på, at de unge normalt trives i et af sundhedsforvaltningens og dets opgaver, der kommer til at være.

– At næsten 40 procent af de unge i Odense har dårlig eller meget dårlig livstil, det er et stort problem. Det er et stort problem, og det er et stort problem.

EN NY SUNDHEDSFORVALTNING I ODENSE

”Et stærkere, enklere og mere sammenhængende sundhedsvæsen”

- Samling af 700 sundhedsmedarbejdere i én samlet forvaltning, med ét fokus.
- Ca. 20 matrikler – fra kontor til højt specialiserede kirurgiske klinikker.
- Årligt budget på ca. 1,2 mia. kroner.



UDFORDRINGSBILLEDET: ET SUNDHEDSVÆSEN I KRISE?

- ET BLIK IND I VIRKELIGHEDEN FOR DET NÆRE SUNDHEDSVÆSEN

DEMOGRAFISK PRES PÅ SUNDHEDSVÆSNET

Figur 2: **Udvikling i antallet af danskere i forskellige aldersgrupper**

Udvikling siden 2020, tusind personer

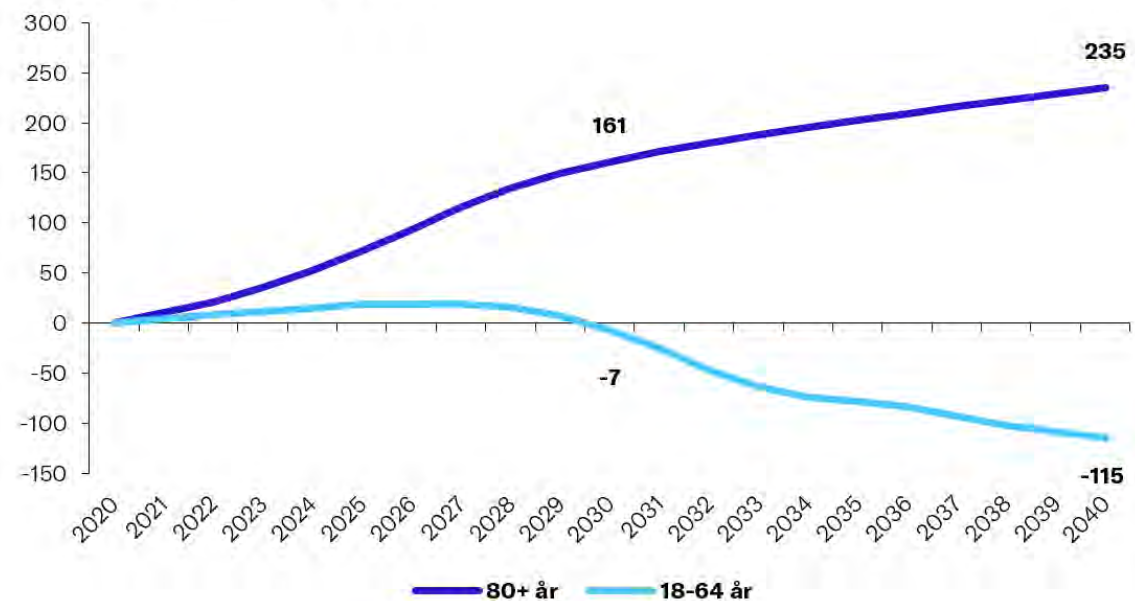

ANTALLET AF MENNESKER MED KRONISKE LIDELSER STIGER MARKANT

Udvikling i antal 80+årige med udvalgte kroniske sygdomme, 2000-2017

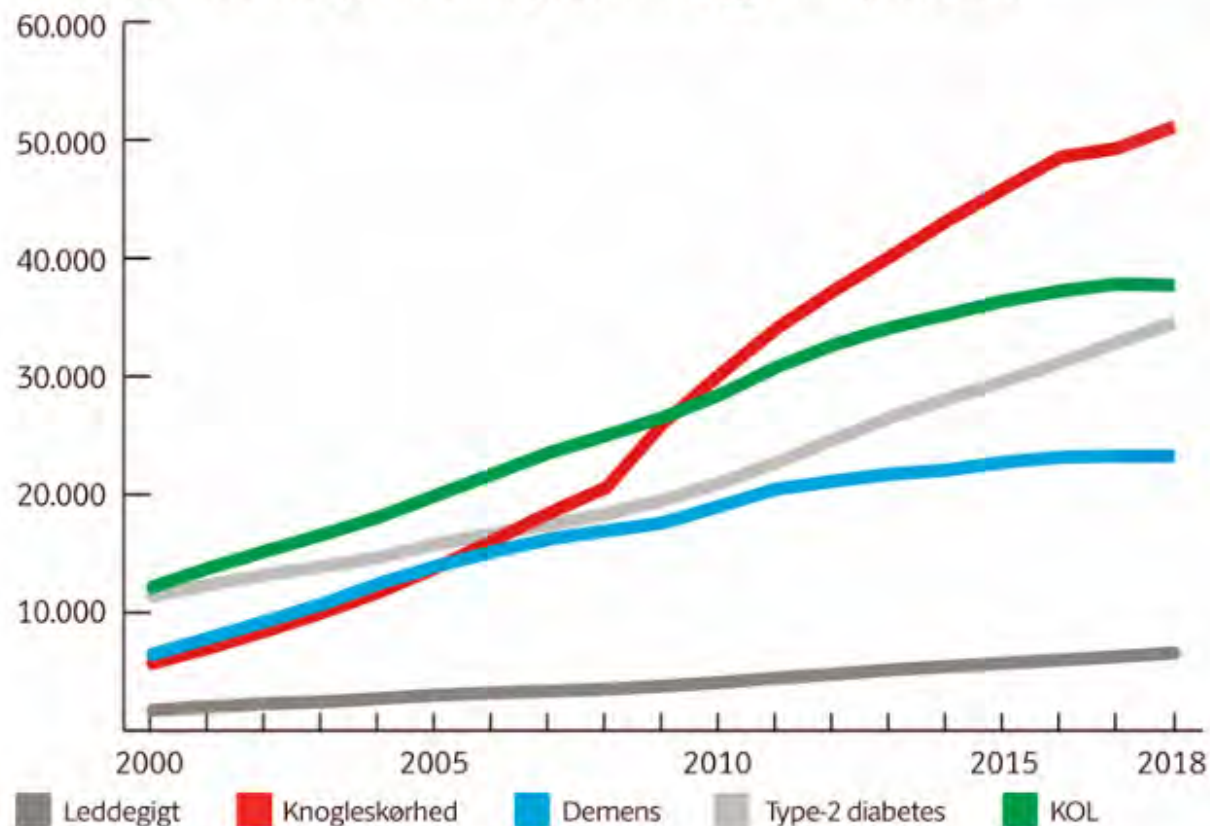

UDGIFTSPRESSET PÅ DE DANSKE KOMMUNER ER MASSIVT

Fremskrivning af henholdsvis kommunale og regionale sundheds- og plejeudgifter til 65+årige, 2019-2030 (mia.kr. i 2019-priser)

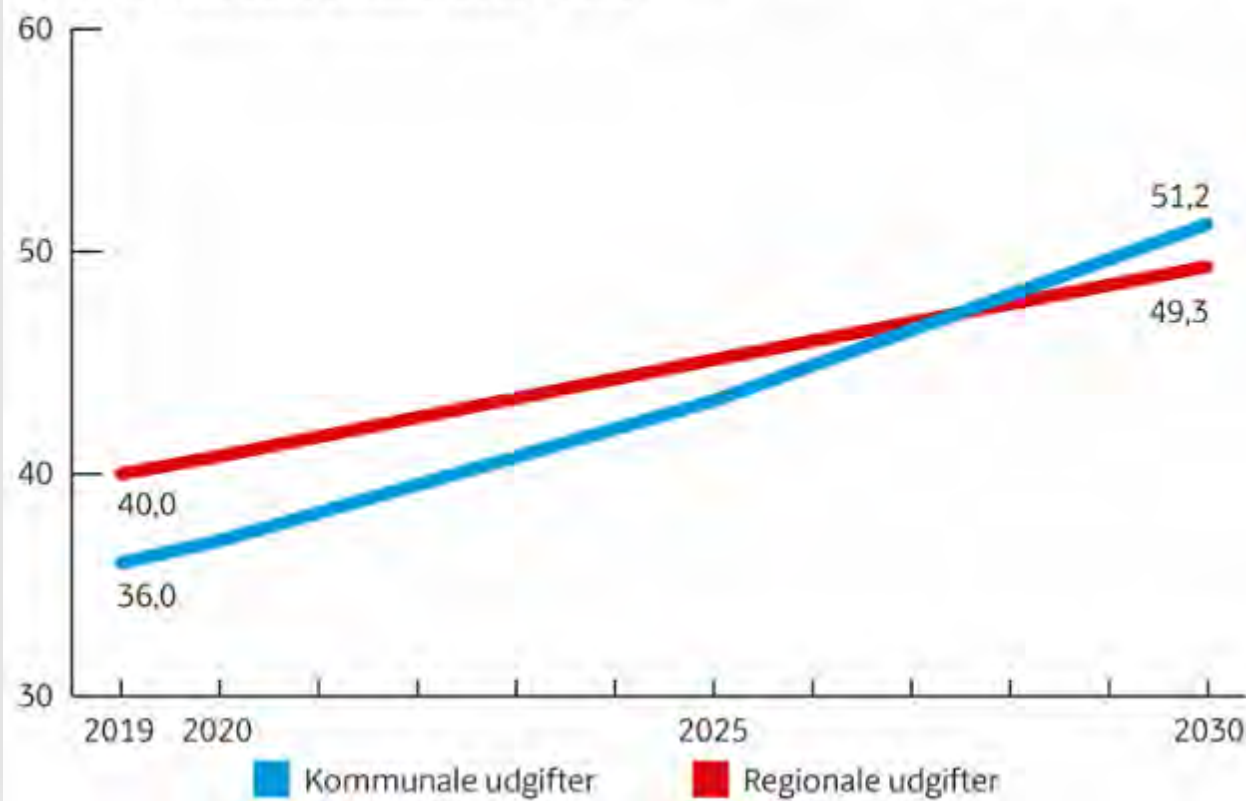

REKRUTTERINGS- UDFORDRINGERNE KOMMER OVENI – SÆRLIGT FOR ÆLDREPLEJEN

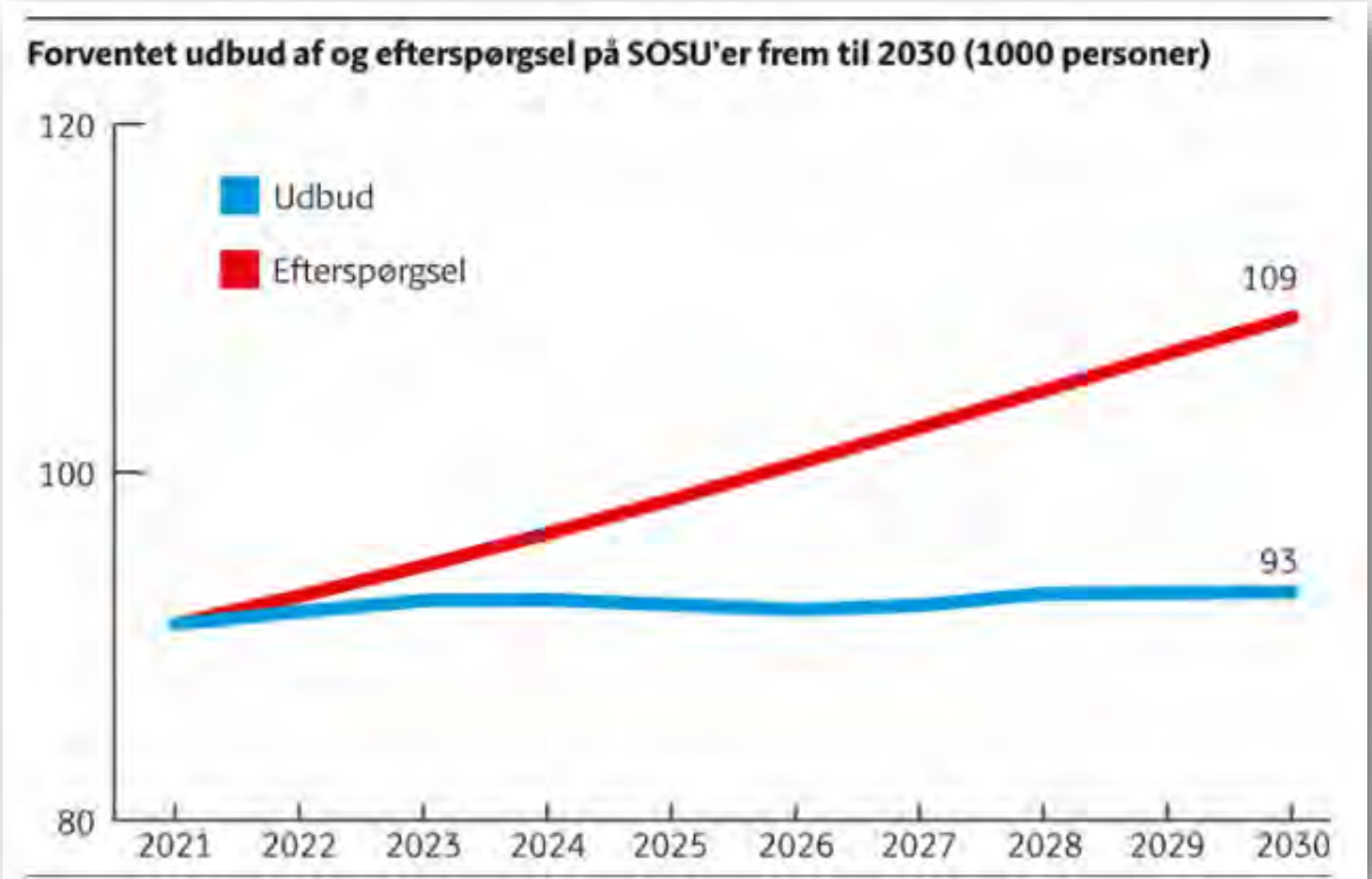

DEN HISTORISKE UDVIKLING I SUNDHEDSVÆSENET

Udviklingen i det danske sundhedsvæsen
de seneste 40 år

	1980	2000	2020
Ambulante besøg	3.384.200	4.436.507	10.700.000
Sengepladser	41.621	22.927	13.000
Liggetid i snit (sømatik)	9,9	5,8	2,7

Udviklingen i leverede timers sygepleje 2016-2020, Odense Kommune

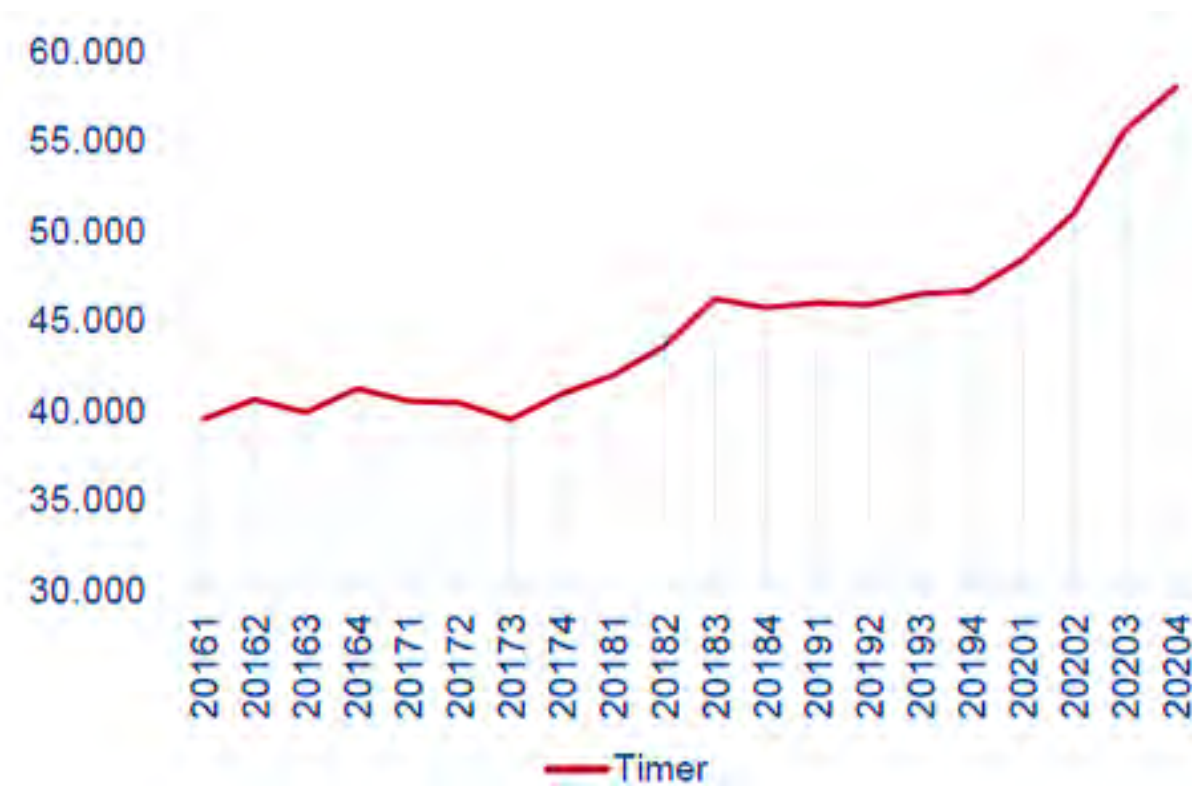

Kilde: Odense Kommune

”DET NÆRE SUNDHEDSVÆSEN” BETYDER FLERE OG MERE KOMPLICEREDE OPGAVER TIL KOMMUNERNE

- Aftalen om sundhedsreformen stiller nye krav til det nære sundhedsvæsen i kommunerne
- Øget opgavemængde og stigende kompleksitet
- Fokus på styrket kvalitet, større sammenhæng og øget ensartethed på tværs af kommunerne

Regeringen

MARTS 2022



Sundhedsreformen

Gør Danmark sundere

Sundhedsministeriet

OPSAMLING

- **Kommunerne er udsat for et tosidet pres**, hvor de eksisterende opgaver bliver flere og mere komplekse – samtidig med at nye opgaver kommer til med krav om øget kvalitet

**DEMOGRAFISK
PRES**
Flere ældre
Flere kroniske lidelser
Udgiftspres
Medarbejdermangel

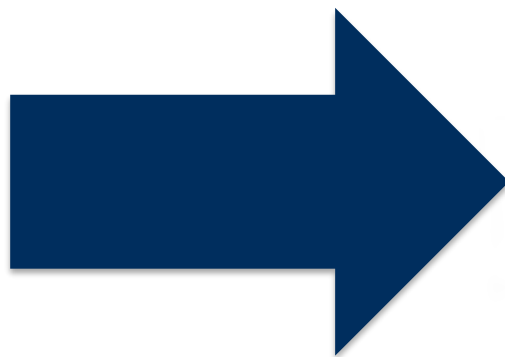

KOMMUNE

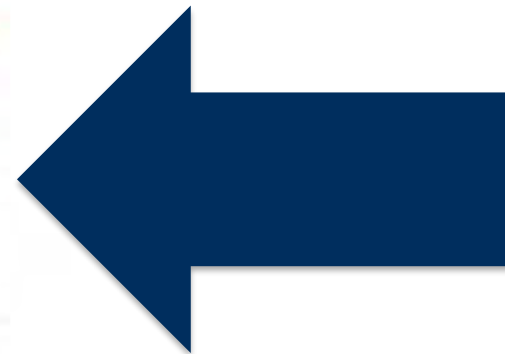

**STRUKTURELT
PRES**
Øget specialisering
på sygehus
Færre senge og
kortere indlæggelser
Flere opgaver til
kommunerne
Krav om højere
kvalitet

UDVIKLINGSTENDENSER OG KONKRETE FORANDRINGER HVORDAN BYGGER VI FREMTIDENS NÆRE SUNDHEDSVÆSEN?

- 4 CENTRALE UDVIKLINGSTENDENSER FOR DET NÆRE SUNDHEDSVÆSEN

SUNDHEDSVÆSNET SKAL GRUNDLÆGGENDE FORANDRES

Reaktivt sundhedsvæsen



Proaktivt sundhedsvæsen



HVAD GØR VI SÅ NU?

Behov for nye løsninger og veje – En grundlæggende forandring af vores sundhedsvæsenet

4 CENTRALE UDVIKLINGSTENDENSER



Sundhedsklynger



Nærhospitaler



”Decentral centralisering”

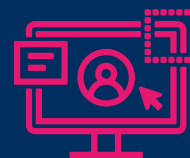

Digitalisering/
velfærdsteknologi

SUNDHEDSKLYNGER EN NY SPILLER PÅ SUNDHEDSBANEN

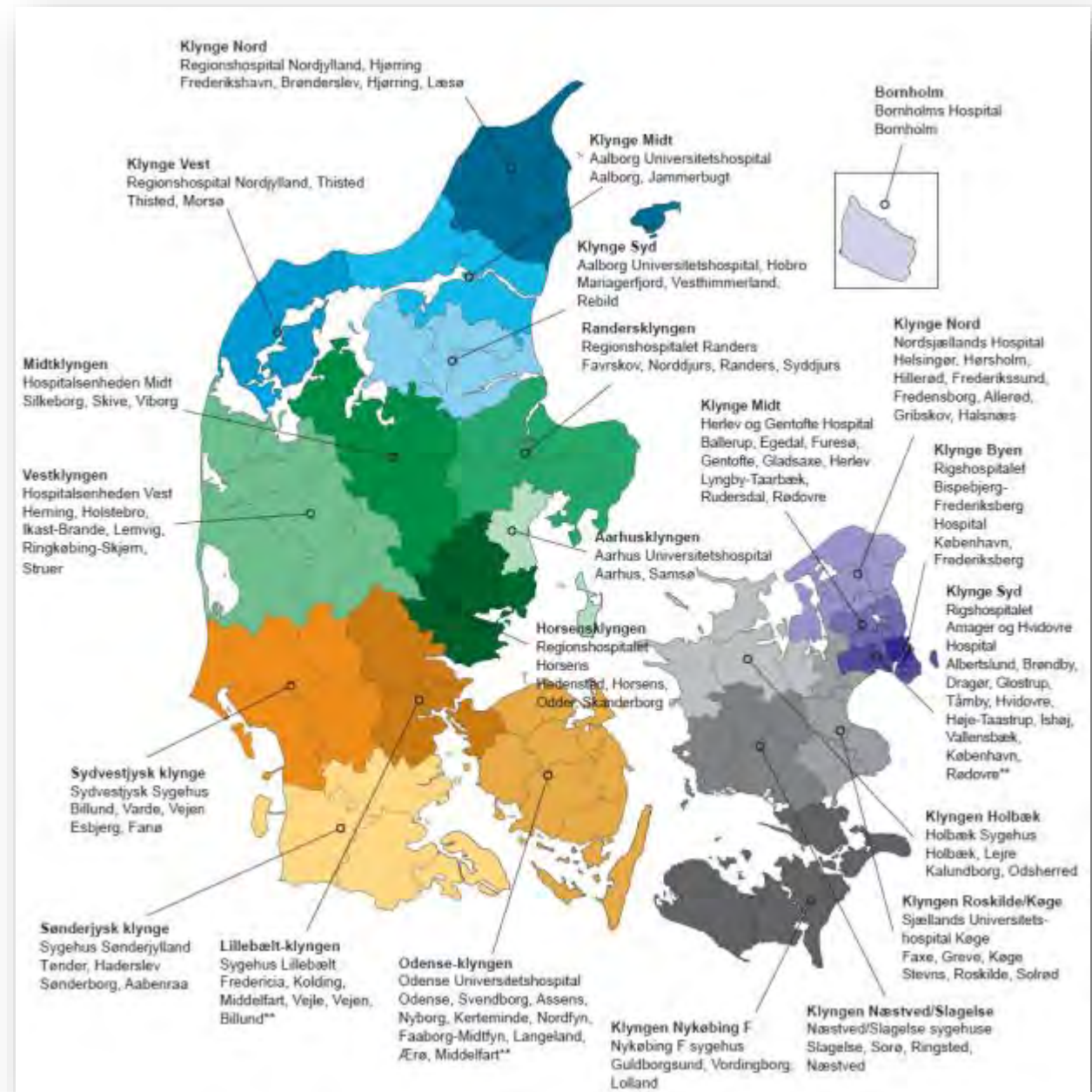



NÆRHOSPITALER ET FØRSTE SKRIDT MOD ET MERE NÆRT SUNDHEDSVÆSEN





”Decentralisering”

DECENTRAL CENTRALISERING FÆLLES OM FLERE LØSNINGER I DET NÆRE SUNDHEDSVÆSEN





DIGITALE LØSNINGER SKAL FRIGIVE TID TIL VELFÆRD



LØSNING OG TEKNOLOGI		KOMMUNE(R)	LØSNING OG TEKNOLOGI		KOMMUNE(R)
1	Skærmbesøg i hjemmeplejen Skærmt teknologi	VEJLE KOMMUNE	6	Automatisering af administrative processer RPA	Ringkøbing-Skjern Kommune
2	Forflytningsteknologi på plejehjem Mobilitetsteknologi	SØNDERBORG KOMMUNE	7	Datadrevet planlægning Datamodeller	HELSINGØR KOMMUNE HEDENSTED KOMMUNE
3	Robot til dispensering af medicin Robotter	Aalborg Kommune	8	Integreret brugerstyring IGA-system	SØNDERBORG KOMMUNE Herning Kommune
4	Træningsapp til rehabilitering Skærmt teknologi	Kerteminde Kommune	9	Automatisering af aktindsigt RPA og AI	Vejle Kommune Sanderborg Kommune FREDENSBORG KOMMUNE
5	Sensorer til effektiv rengøringsplanlægning Sensorteknologi	Syddjurs KOMMUNE	10	Visitering af dokumentation i ansættelsesprocessen AI	SØNDERBORG KOMMUNE

FYSISKE
LØSNINGER

DIGITALE
LØSNINGER

OPSAMLING

Mursten, mørtel og multisygdomme – hvordan ”bygger” vi fremtidens sundhedsvæsen?

Et oplæg om udfordringer og muligheder for det nære sundhedsvæsen – set fra et kommunalt perspektiv

Tommy Hummelose, Sundhedsrådmand i Odense Kommune

- Det nære sundhedsvæsen er udsat fra et tosidet pres – demografisk og strukturelt
- Sundhedsvæsnets grundlæggende forandres – mere nært og mere proaktivt
- Ny kultur, ny organisering, nye fælles løsninger og mere digitalisering er nødvendigt
- Vi kan ikke gøre det uden høj ekspertise og faglighed, hvis vi skal lykkes – det gælder ikke mindst fra jer

SPØRGSMÅL OG ÅBEN DRØFTELSE

TAK FOR JERES TID

Tommy Hummelmose

Sundhedsrådmænd i Odense Kommune

thu@odense.dk

